



PREFEITURA MUNICIPAL DE PRESIDENTE LUCENA/RS

RELATÓRIO DE IMPACTO DE VIZINHANÇA



Calçadas no Parque Municipal de Eventos Egon Gewehr – Avenida Emancipação; Centro; Presidente Lucena/RS

1. LOCALIZAÇÃO

O Parque Municipal de Eventos Egon Gewehr está situado dentro da quadra administrativa do município, onde, além do Parque, se encontra os prédios Públicos, como a Prefeitura Municipal e Escola de Educação Infantil. O Parque está localizado no Bairro Centro, em uma área de terras, intitulada como Centro Administrativo, com 93.066,40m². O quarteirão do Centro Administrativo é formado ao leste pela Rua Euclides da Cunha; Norte, pela Rua Ipiranga; Ao oeste pela Avenida Emancipação; Lado sul pela Rua Borges de Medeiros, conforme matrícula sob nº 23298.



Figura 1: Latitude: 29°31'31" Longitude: 51°11'46"

-  Parque Municipal de Eventos Egon Gewehr
-  Quadra/Centro Administrativo

2. DESCRIÇÃO DA OBRA E SUA FINALIDADE

As calçadas no Parque Municipal de Eventos Egon Gewehr é uma obra de grande interesse para os moradores da cidade, bem como para fomentar o turismo no local. Atualmente o parque tem sido bastante frequentado para diversão e lazer. As calçadas no parque proporcionarão à população um espaço mais adequado para desfrutar de atividades ao ar livre melhorando a qualidade de vida da comunidade.



Imagem 02 – Localização das calçadas

3. DA VIZINHANÇA E ÁREA DE INFLUÊNCIA

O Parque Municipal de Eventos Egon Gewehr, se encontra em uma zona de uso mista, onde há, tanto residências, assim como nas suas proximidades, prédios públicos, alguns comércios e indústrias.

O Parque está situado em um bairro no centro da cidade, é um espaço muito aproveitado tanto pela comunidade local como de toda a cidade, pois é realizado eventos maiores e menores, assim como utilizado pela comunidade e visitantes para momentos de lazer.

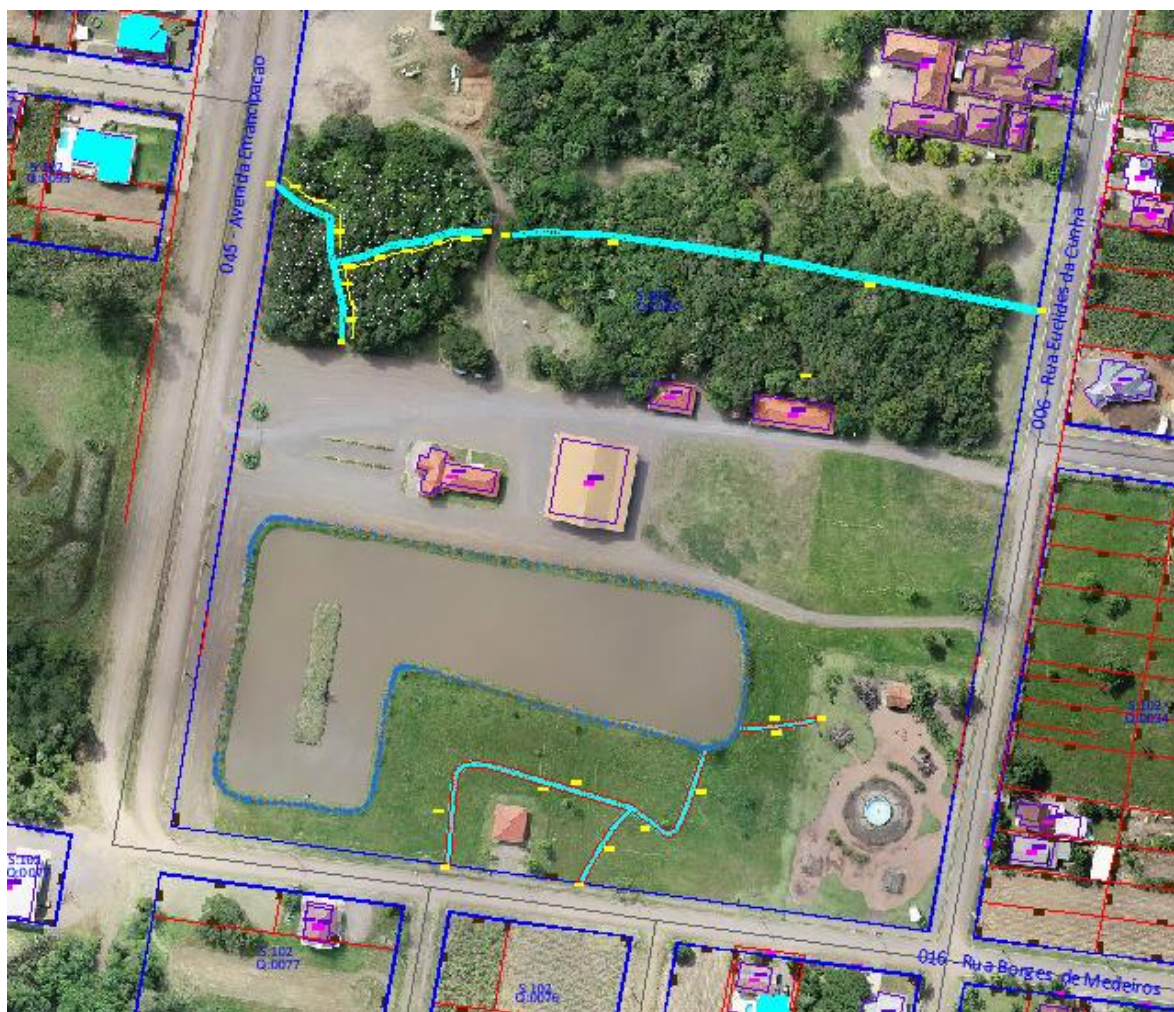
Conforme descrição da vizinhança e pelo porte da obra, não haverá impacto de vizinhança significativo para propor medidas mitigatórias.

A revitalização da trilha no Parque atende as normas de acessibilidade.

Ainda, não haverá impacto direto ou indireto da obra em patrimônio histórico, cultural, arqueológico ou imaterial.

Presidente Lucena, fevereiro de 2026.

Roseane Dornelles Teles
Engenheira Civil – CREA/RS 180172